



REPÚBLICA FEDERATIVA DO BRASIL
ESTADO DO PARÁ
PREFEITURA MUNICIPAL DE MONTE ALEGRE-PARÁ
CNPJ: 04.838.496/0001-28

Relatório de progresso –Art.14, §2º, Portaria nº 624/2017.

PERÍODO DO RELATÓRIO: 13/11/2020 a 12/05/2021

Responsável técnico da obra

Nome: Eng. Civil Siney Ayala Silveira
ART: PA20200471161
Telefone: (31) 9784-6772
E-mail: siney@melloazevedo.com.br

Fiscal do contrato (art. 67 da lei 8.666/93)

Nome: Wianna Bandeira Friaes
CPF: 934.737.372-91
Telefone: (93) 99185-5634
E-mail: wiannaband@yahoo.com.br

1. Escopo

1.1 Dados da Transferência Obrigatória

1.1.1. SIAFINº: 692101/2017

1.1.2. Objeto do Plano de Trabalho

Construção de 400m de muro de arrimo; execução de calçada com 5m de largura, com guarda-corpo em estrutura metálica; implantação de 454m de drenagem pluvial profunda na área do entorno da orla e pavimentação em CBUQ de 400m de via na Avenida Presidente Getúlio Vargas.

1.1.3. Versão do último Plano de Trabalho aprovado (vigente): **Nº 02**

1.2. Atividades no período:

Foram realizados os serviços de Fornecimento e lançamento da Pedra de Mão; Execução do Dique de Contenção; Escavação Mecanizada; Fornecimento e armação das Escamas de Concreto; Execução de soleira em concreto simples; Fabricação de escamas de concreto; Fornecimento, lançamento e compactação de aterro; Fornecimento de fita metálica galvanizada; Compactação e instalação de fita metálica; Fornecimento, espalhamento e compactação de aterro; Bomba de esgotamento de água; Meio fio e rede de drenagem de águas pluviais; Montagem de placas, aterro e enrocamento; Fabricação de meio fio e Poço de visita em concreto armado.

2. Contratações

2.1. Dados elementares das contratações (informar a situação de cada meta do Plano de Trabalho em termos de contratação para sua execução, bem como a forma adotada, os valores e a vigência dos contratos)

Meta	Situação (marque apenas um X)			Vigência do contrato	Forma		Valor contratado (R\$)	Valor total da Obra (R\$)
	Não contratada	Em contratação	Contratada		Licitação	Dispensa		
1	-	-	X	12/01/2021	X		12.659,20	313.416,06
2	-	-	X	12/01/2021	X		230.068,19	376.475,22
3	-	-	X	12/01/2021	X		1.169.691,52	1.199.581,56
4	-	-	X	12/01/2021	X		444.982,96	444.982,96
5	-	-	X	12/01/2021	X		12.269.402,86	13.080.885,22
6	-	-	X	12/01/2021	X		556.432,62	556.432,62
Total (R\$)							14.683.237,35	15.971.773,64



REPÚBLICA FEDERATIVA DO BRASIL
ESTADO DO PARÁ
PREFEITURA MUNICIPAL DE MONTE ALEGRE-PARÁ
CNPJ: 04.838.496/0001-28

3. Prazo e custos

3.1. Prazos legais

Vigência do Instrumento no SIAFI: 12/01/2021 Prazo restante: ** dias
Vigência da licença ambiental: N. A. Prazo restante: dias

3.2. Execução físico-financeira acumulada (informar a situação física de cada meta prevista no Plano de Trabalho e o valor total que já foi gasto em cada uma).

Execução física de cada Meta prevista no PLANO DE TRABALHO

Meta	Situação (marque apenas com X)			% de Execução física do Contrato vigente	Execução financeira (R\$) do Contrato	% de Execução física Total da Obra	Execução financeira (R\$) Total da Obra
	Não iniciada	Em execução	Concluída				
1		X		76,74%	9.715,20	99,06%	310.472,06
2		X		47,91%	110.223,57	68,17%	256.630,60
3		X		1,55%	18.161,83	4,01%	48.051,87
4		X		21,73%	96.703,82	21,73%	96.703,82
5		X		55,20%	6.772.865,20	57,98%	7.584.347,56
6	X			-	-	-	-
Total				47,73%	7.007.669,62	51,94%	8.296.205,91

3. Anexos

- a) **Relatório fotográfico do período** (Conjunto de fotografias, com legendas, demonstrando o andamento das obras de cada meta).
- c) **ARTs de fiscalização** (Reencaminhar apenas em caso de alteração)
- d) **Atos formais de designação dos fiscais de contrato** (Reencaminhar apenas em caso de alteração)

Data do relatório: Monte Alegre/PA, 15 de junho de 2021.

Fiscal do contrato:

Wianna Bandeira Friaes - Fiscal do Contrato
CPF 934.737.372-91

Matheus Almeida dos Santos
Responsável legal do ente federativo beneficiário
CPF 050.742.072-15



REPÚBLICA FEDERATIVA DO BRASIL
ESTADO DO PARÁ
PREFEITURA MUNICIPAL DE MONTE ALEGRE-PARÁ
CNPJ: 04.838.496/0001-28

ANEXO FOTOGRÁFICO

Fotos 01 a 03- Fornecimento e lançamento de pedra de mão- TRECHO 01- Enrocamento frontal





REPÚBLICA FEDERATIVA DO BRASIL
ESTADO DO PARÁ
PREFEITURA MUNICIPAL DE MONTE ALEGRE-PARÁ
CNPJ: 04.838.496/0001-28



Foto 04- Execução de Dique de Contenção- Complemento **TRECHO 01-** Segmentos 09, 08 e 07





REPÚBLICA FEDERATIVA DO BRASIL
ESTADO DO PARÁ
PREFEITURA MUNICIPAL DE MONTE ALEGRE-PARÁ
CNPJ: 04.838.496/0001-28

Foto 05- Escavação Mecanizada com Escavadeira Hidráulica



Foto 06 - Fornecimento do aço e armação das escamas de concreto





REPÚBLICA FEDERATIVA DO BRASIL
ESTADO DO PARÁ
PREFEITURA MUNICIPAL DE MONTE ALEGRE-PARÁ
CNPJ: 04.838.496/0001-28

Fotos 07 e 08 - Execução de soleira em concreto simples

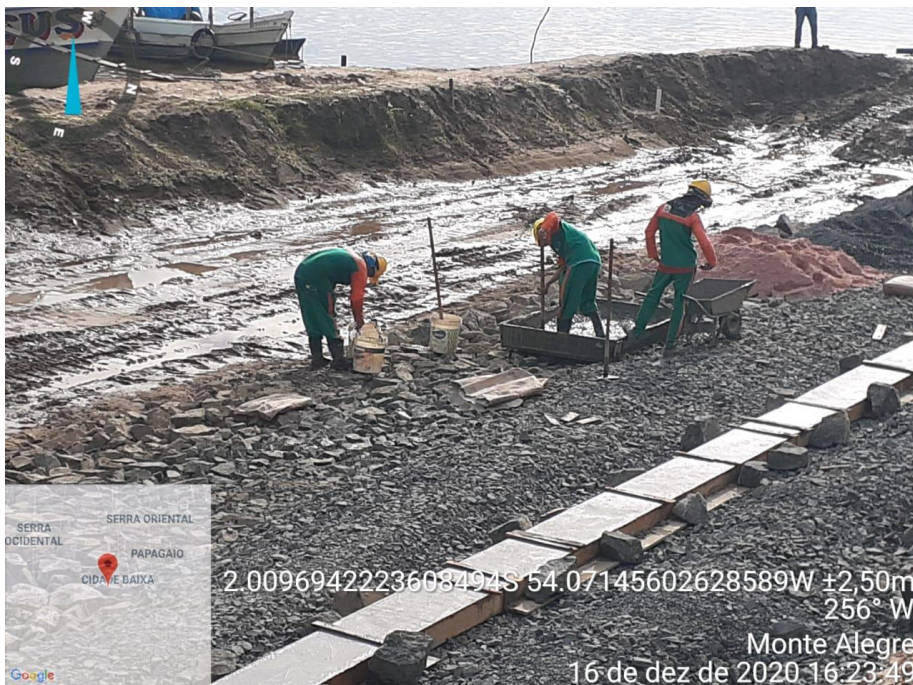



REPÚBLICA FEDERATIVA DO BRASIL
ESTADO DO PARÁ
PREFEITURA MUNICIPAL DE MONTE ALEGRE-PARÁ
CNPJ: 04.838.496/0001-28

Fotos 09 a 12- Fabricação de escamas de concreto para solo reforçado





REPÚBLICA FEDERATIVA DO BRASIL
ESTADO DO PARÁ
PREFEITURA MUNICIPAL DE MONTE ALEGRE-PARÁ
CNPJ: 04.838.496/0001-28





REPÚBLICA FEDERATIVA DO BRASIL
ESTADO DO PARÁ
PREFEITURA MUNICIPAL DE MONTE ALEGRE-PARÁ
CNPJ: 04.838.496/0001-28

Fotos 13 a 16 - Lançamento e compactação de aterro





REPÚBLICA FEDERATIVA DO BRASIL
ESTADO DO PARÁ
PREFEITURA MUNICIPAL DE MONTE ALEGRE-PARÁ
CNPJ: 04.838.496/0001-28



Fotos 17 e 18 – Fornecimento e instalação de fita metálica galvanizada





REPÚBLICA FEDERATIVA DO BRASIL
ESTADO DO PARÁ
PREFEITURA MUNICIPAL DE MONTE ALEGRE-PARÁ
CNPJ: 04.838.496/0001-28



Fotos 19 e 20- Fornecimento, espalhamento e compactação de aterro





REPÚBLICA FEDERATIVA DO BRASIL
ESTADO DO PARÁ
PREFEITURA MUNICIPAL DE MONTE ALEGRE-PARÁ
CNPJ: 04.838.496/0001-28



Fotos 21 e 22- Fabricação, montagem e instalação de fita metálica das placas de contenção





REPÚBLICA FEDERATIVA DO BRASIL
ESTADO DO PARÁ
PREFEITURA MUNICIPAL DE MONTE ALEGRE-PARÁ
CNPJ: 04.838.496/0001-28



Foto 23 – Dique de contenção e bomba de esgotamento de água





REPÚBLICA FEDERATIVA DO BRASIL
ESTADO DO PARÁ
PREFEITURA MUNICIPAL DE MONTE ALEGRE-PARÁ
CNPJ: 04.838.496/0001-28

Fotos 24 a 26- Meio fio, escavação e rede de drenagem





REPÚBLICA FEDERATIVA DO BRASIL
ESTADO DO PARÁ
PREFEITURA MUNICIPAL DE MONTE ALEGRE-PARÁ
CNPJ: 04.838.496/0001-28

Fotos 27 e 28 - Montagem de placas, aterro e enrocamento externo





REPÚBLICA FEDERATIVA DO BRASIL
ESTADO DO PARÁ
PREFEITURA MUNICIPAL DE MONTE ALEGRE-PARÁ
CNPJ: 04.838.496/0001-28

Fotos 29 a 31- Fabricação de meio fio e Poço de visita em concreto armado





REPÚBLICA FEDERATIVA DO BRASIL
ESTADO DO PARÁ
PREFEITURA MUNICIPAL DE MONTE ALEGRE-PARÁ
CNPJ: 04.838.496/0001-28



Monte Alegre/PA, 15 de junho de 2021.

Matheus Almeida dos Santos
Responsável legal do ente federativo beneficiário
CPF 050.742.072-15

Wianna Bandeira Friaes - Fiscal do Contrato
CPF 934.737.372-91